

ตารางแสดงวงเงินงบประมาณที่ได้รับจัดสรรและราคากลางในงานจ้างก่อสร้าง

1. ชื่อโครงการ...ก่อสร้างถนนคอนกรีตเสริมเหล็ก สายหน้าบ้านนายมานะ สวนกุตเลาะ ถึง บ้านนายด้วง ภิญโญยาง หมู่ที่ 4 บ้านบุงสิบลี / หน่วยงาน.. อบต.โนนทอง อ.เกษตรสมบูรณ์ จ.ชัยภูมิ
2. วงเงินงบประมาณที่ได้รับจัดสรร....งบประมาณทั้งสิ้น 209,000 บาท
3. ลักษณะงานโดยสังเขป...ประเภทงานถนน..
4. ราคากลางคำนวณ ณ วันที่ 25 ธันวาคม 2560 งบประมาณทั้งสิ้น 209,000 บาท
5. บัญชีประมาณราคากลาง
  - 5.1 .....ปร. 4.....
  - 5.2 .....ปร. 5.....
  - 5.3 .....
6. รายชื่อคณะกรรมการกำหนดราคากลาง.....

1. นายอรรถพล สมัตตะ	ผู้อำนวยการกองช่าง	ประธานกรรมการ
2. นางสาวศิริัญญา เจริญศักดิ์	หัวหน้าสำนักปลัด	กรรมการ
3. นางจรรยาภักษ์ เข้าประมงค์	นักทรัพยากรบุคคล	กรรมการ

ใบสรุปการประมาณการ องค์การบริหารส่วนตำบลโนนทอง

ประเภทของงาน ก่อสร้างถนนคอนกรีตเสริมเหล็ก สายหน้าบ้านนายมานะ สวนกุดเลาะ ถึง นายด้วง วิทยุใหญ่ยาง

ปริมาณงาน กว้าง 5.00 เมตร ยาว 77 เมตร หนาเฉลี่ย 0.15 เมตร หรือมีพื้นที่เทคอนกรีตเสริมเหล็กไม่น้อยกว่า 385 ตร.ม. พร้อมดินถม 200 ลบ.ม.

สถานที่ก่อสร้าง บ้านบึงลิบลี่ หมู่ที่ 4 ต.โนนทอง อ.เกษตรสมบูรณ์ จ.ชัยภูมิ

วันที่ประมาณการ ธันวาคม 2560

ลำดับ	รายการ	ค่าวัสดุและ ค่าแรง (บาท)	Factor F	ค่าก่อสร้างทั้งสิ้น (บาท)	หมายเหตุ
1	ประเภทของงานทาง	160,530.20	1.3074	209,877.18	เงินล่วงหน้า 0%
2	ประเภทงานอาคาร				ดอกเบี้ยเงินกู้ 6%
3	ประเภทงานชลประทาน				ประกันผลงาน 0%
4	ประเภทงานสะพานและท่อเหลี่ยม				ภาษีมูลค่าเพิ่ม 7%
5	ประเภทงานป้ายประชาสัมพันธ์				
รวมราคาค่าก่อสร้าง				209,877.18	
คิดเป็นราคาค่าก่อสร้างทั้งหมด				209,000.00	
ตัวอักษร=		สองแสนเก้าพันบาทถ้วน			

ลงชื่อ   
(นายสรรภพล สมัดณะ)  
ผอ.กองช่าง อบต.โนนทอง

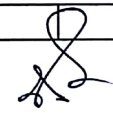
ลงชื่อ  ตรวจ  
(นายประสาธ ม่วงศิลป์)  
ปลัด อบต.โนนทอง

ลงชื่อ  อนุมัติ  
(นายสมาน สุธรรมมาภิวัฒน์)  
นายก อบต.โนนทอง





ความสูงผิวจราจร

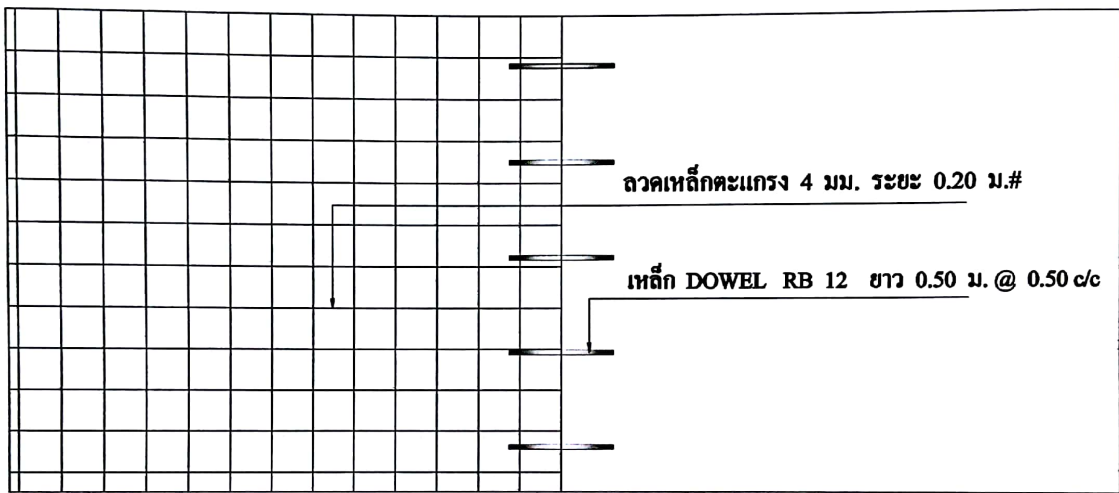

5.00

5.00

แสดงแบบการเสริมเหล็ก DOWEL , 1 : 25



หน่วยงาน องค์การนิคมอุตสาหกรรมท่าอากาศยานกรุงเทพ

กองช่าง ถนน ถนน

งานก่อสร้าง ซ่อม ซ่อม ถนน ถนน  
ถนนถนนถนน ถนน

2/4

ผู้เขียนแบบ นายสมชาย ธรรมานะ

ผู้ตรวจ นายสมชาย ธรรมานะ ช่างเขียนแบบ

ผู้ควบคุม นายสมชาย ธรรมานะ ช่างเขียนแบบ

อนุมัติ นายสมชาย ธรรมานะ ช่างเขียนแบบ

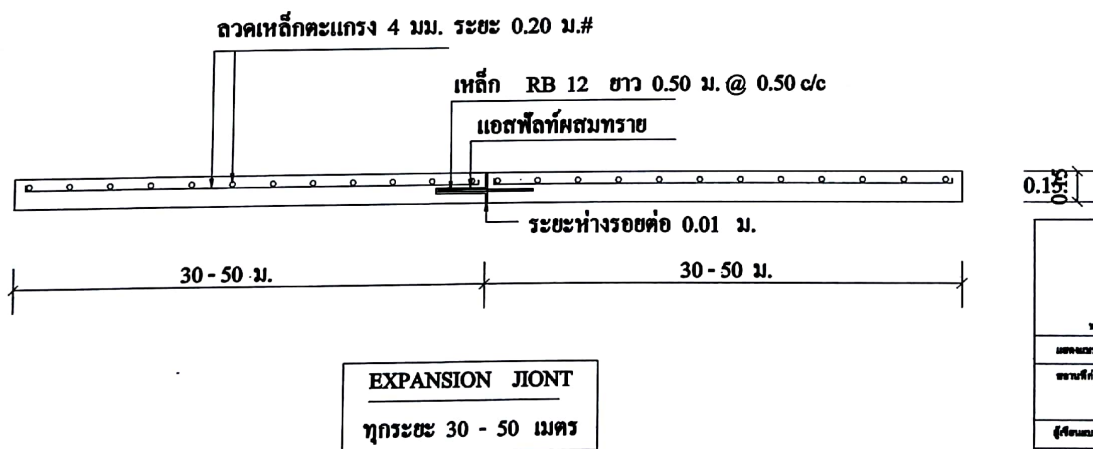
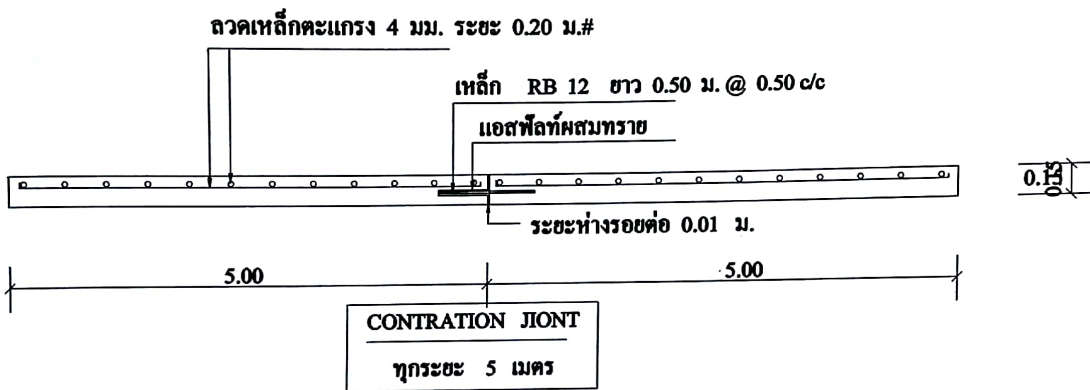

	
ภาควิชา วิศวกรรมโยธา คณะวิศวกรรมศาสตร์ มหาวิทยาลัย จุฬาลงกรณ์มหาวิทยาลัย	
วิชา วิศวกรรมโยธา	3/4
(ชื่อและนามสกุล อาจารย์)	
(ชื่อ นามสกุล อาจารย์)	
(ชื่อ นามสกุล อาจารย์)	
(ชื่อ นามสกุล อาจารย์)	

ลวดเหล็กตะแกรง 4 มม. ระยะ 0.20 ม.#

เหล็ก RB 12 ยาว 0.50 ม. @ 0.50 c/c

ระยะลดความกว้างของคิ่วจาง

5.00 เมตร

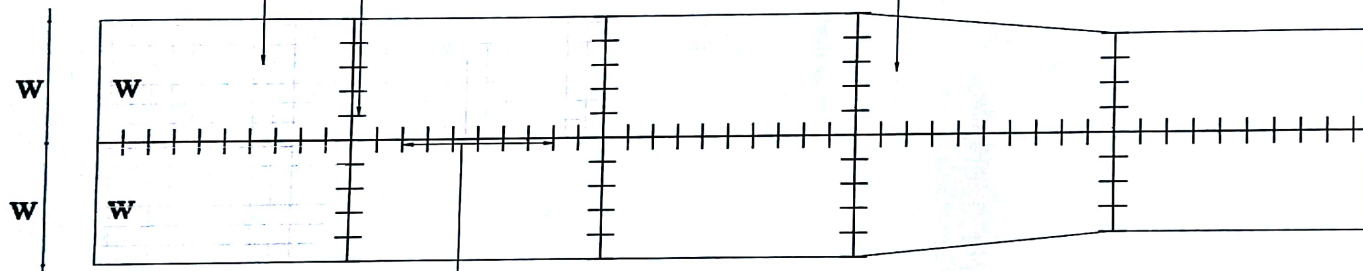

LONGTUDINAL เหล็ก RB 12 ยาว 0.50 ม. @ 0.50 c/c

LONGTUDINAL JIONT  
ตามระยะความยาว



หน่วยงาน องค์การมาตรฐานแห่งชาติไทย

เลขที่แบบ ชนบ.ศส.

ขนาดที่ก่อสร้าง ณ ที่ทำการ ชนบ.ศส. โทร.๓๐๔  
อ.เมืองระยองจ.ระยอง

4/4

ผู้เขียนแบบ นายอรุณชัช ตรีวิเศษ

ผู้ตรวจ นายอรุณชัช ตรีวิเศษ หัวหน้าฝ่ายโยธา

เจ้าหน้าชาน นายประสพ ว่างพิมพ์ ผลิต ชนบ.ศส. โทร.๓๐๔

อนุมัติ นายสมาน สุวรรณสิทธิ์ นายช่าง ชนบ.ศส. โทร.๓๐๔



แผนที่บ้านbungสิบสี่ หมู่ที่ 4 ตำบลโนนทอง อำเภอเกษตรสมบูรณ์ จังหวัดชัยภูมิ.



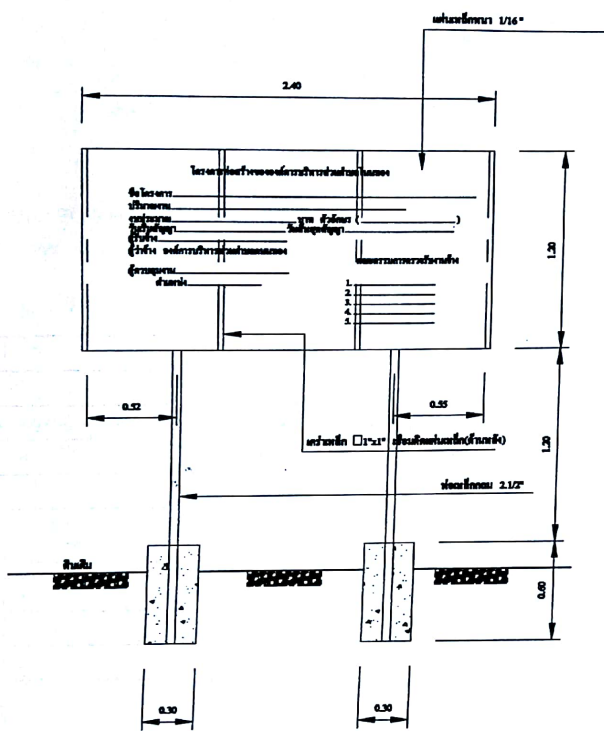

แบบแปลนโรงเรียนชั้นประถมแบบมาตรฐาน  
มาตราส่วน 1 : 30

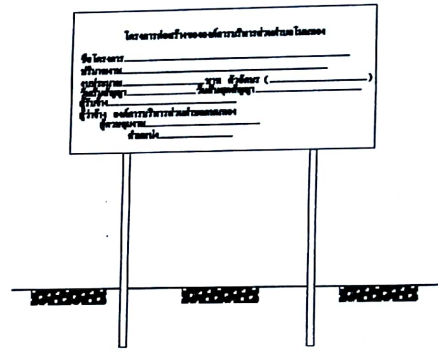

แบบแปลนป้ายโรงเรียนชั้นประถมแบบมาตรฐาน  
มาตราส่วน 1 : 30

แบบแปลนโรงเรียนชั้นประถมแบบมาตรฐาน  
มาตราส่วน 1 : 30

- รายการประกอบแบบ
1. ฐาน ชั้น สูง 2 ฟุต กว้าง 2 ฟุต 1/2 นิ้ว กว้าง 2 ฟุต กว้าง 2 ฟุต
  2. ฐาน 1 ฟุต กว้าง 2 ฟุต
  3. ขลุ่ยไม้ไผ่ 1 ฟุต กว้าง 2 ฟุต กว้าง 2 ฟุต กว้าง 2 ฟุต กว้าง 2 ฟุต
  4. ฐาน 1 ฟุต กว้าง 2 ฟุต กว้าง 2 ฟุต กว้าง 2 ฟุต กว้าง 2 ฟุต
  5. ขลุ่ยไม้ไผ่ 1 ฟุต กว้าง 2 ฟุต กว้าง 2 ฟุต กว้าง 2 ฟุต กว้าง 2 ฟุต

 หน่วยงาน องค์การบริหารส่วนตำบลหนอง...	
หน่วยงาน หน่วยงาน องค์การบริหารส่วนตำบลหนอง...	
ผู้จัดทำ	นายสมชาย ใจดี
ผู้ตรวจ	นายสมชาย ใจดี
ผู้รับทราบ	นายสมชาย ใจดี
อนุมัติ	นายสมชาย ใจดี